

## Detalle Depósito Impermeable

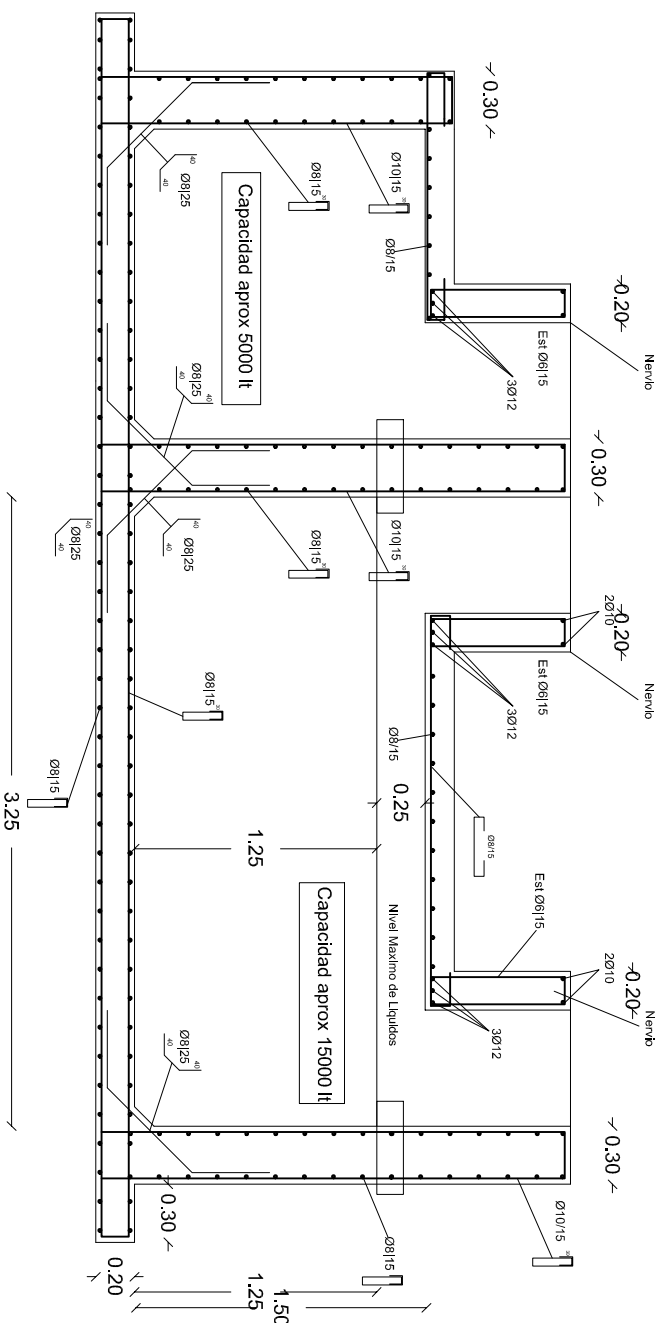

## Techo Depósito Impermeable

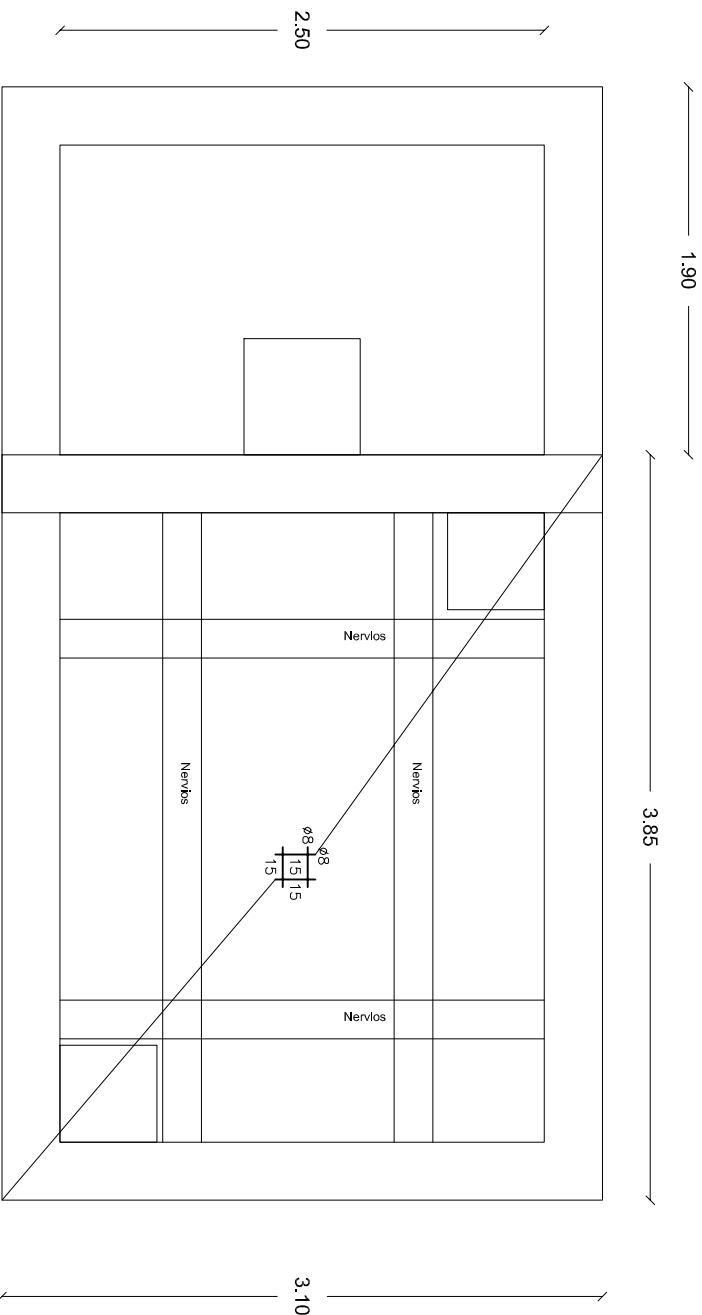

Notas:

La fosa se deberá apoyar sobre una capa de hormigón pobre de limpieza de 10 cms de espesor

Se deberá considerar una vez definido con exactitud la ubicación del tanque los efectos de los camiones y sobrecargas sobre el mismo.

Recubrimientos 3cms

SIMBOLÓGIA:

En este índice utilizamos esta simbología

-  pilar que nace
-  pilar que continúa
-  pilar que termina

## MATERIALES

### HORMIGÓN:

\*fck 250(250 kg/cm<sup>2</sup>? de resistencia característica a la compresión a los 28 días)

ACERO:

\* ADN corrugado de 5000 kg/cm<sup>2</sup> de límite de fluencia

## MEDIDAS

## ADJUST

\*Todas las medidas se deberán verificar en obra

 <p>GOBIERNO DE ARAGÓN ADMINISTRACIÓN REGIONAL DE EDUCACIÓN PÚBLICA</p>		<p>GOBIERNO DIRECTIVO CENTRAL DIRECCIÓN GENERAL DE EVALUACIÓN DE LA ACTUACIÓN DE PROFESORES</p>	
<p>OFICINA: Papeles de Intercambio Escolar Nº 55 Edificio B de 32500 Zaragoza</p>	<p>DIRECCIÓN: D. Juan José GARCÍA</p>	<p>COORDINADOR: Papeles de Intercambio D. Juan José GARCÍA</p>	<p>PROFESOR: Papeles de Intercambio D. Juan José GARCÍA</p>
<p>FECHA DE ENTREGA: 02/07/2010</p>	<p>FECHA DE RECIBIDA: 02/07/2010</p>	<p>FECHA DE ENTREGA: 02/07/2010</p>	<p>FECHA DE RECIBIDA: 02/07/2010</p>
<p>ASISTENTE: D. Juan José GARCÍA</p>	<p>ASISTENTE: D. Juan José GARCÍA</p>	<p>ASISTENTE: D. Juan José GARCÍA</p>	<p>ASISTENTE: D. Juan José GARCÍA</p>
<p>OTRO: D. Juan José GARCÍA</p>	<p>OTRO: D. Juan José GARCÍA</p>	<p>OTRO: D. Juan José GARCÍA</p>	<p>OTRO: D. Juan José GARCÍA</p>
<p>OTRO: D. Juan José GARCÍA</p>	<p>OTRO: D. Juan José GARCÍA</p>	<p>OTRO: D. Juan José GARCÍA</p>	<p>OTRO: D. Juan José GARCÍA</p>